

Multifunción B&N

# RICOH MP 2554/MP 3054/ MP 3554

✓ Copiadora ✓ Impresora ✓ Facsímil ✓ Escáner

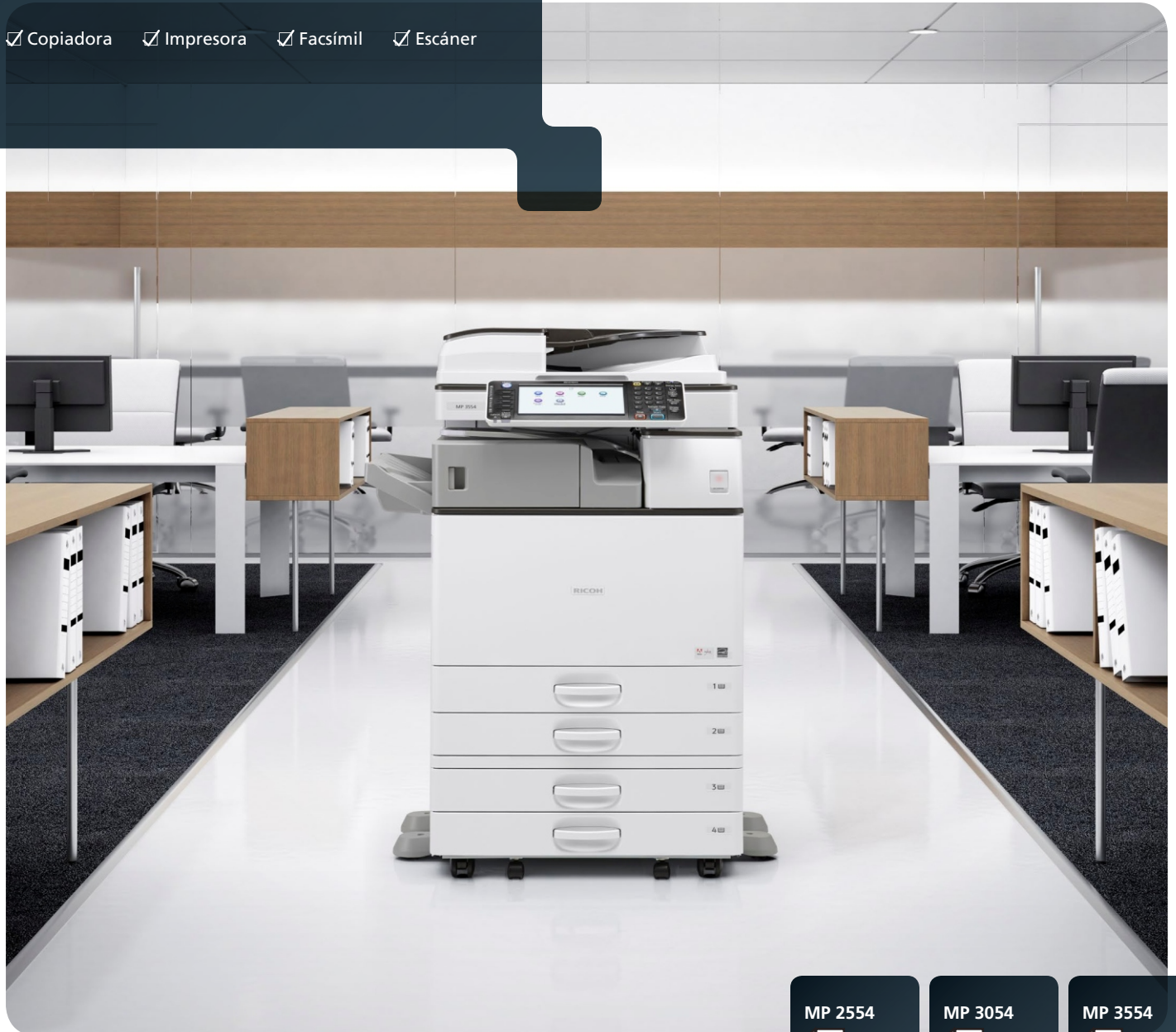

**RICOH**  
imagine. change.

MP 2554

25  
ppm monocrómica

MP 3054

30  
ppm monocrómico

MP 3554

35  
ppm monocrómico

# Amplíe su negocio con la comodidad diseñada a su medida

¿Quién dice que mantenerse a la vanguardia de la competencia es difícil? Es fácil cuando puede darle rápidamente a sus clientes la información que necesitan - en diferentes formatos y múltiples formas - con un conjunto estándar de funciones de seguridad. Realice las tareas cotidianas de la oficina, incluyendo la impresión, escaneo, copiado y envío de faxes, desde el versátil RICOH® MP 2554/MP 3054/MP 3554. ¿Se están acumulando los proyectos? Ahorre tiempo con los accesos directos preestablecidos a las tareas frecuentemente utilizadas. Usted utiliza su teléfono inteligente todos los días. ¿Por qué no utilizarlo para imprimir documentos desde cualquier lugar donde se encuentre? Incluso, puede monitorear de forma remota las actividades del usuario y el consumo de energía, así como hacer cambios estratégicos para simplificar el trabajo y reducir los costos.

- Produzca hasta 35 copias/impresiones por minuto en blanco & negro
- Impresión Móvil que le ofrece un rendimiento excepcional sobre la marcha
- Simplifique el flujo de trabajo y realice más tareas sin aumentar el tamaño de la estructura
- Termine más tipos de trabajo con el manejo flexible del papel
- Reduzca al mínimo los costos de operación con las funciones para el ahorro de energía





## Vaya de un trabajo a otro sin dificultad

Totalmente equipado con herramientas avanzadas para facilitar su día de trabajo

### Realice más tipos de tareas

La información impulsa el negocio. Usted confía en ésta para tomar decisiones más inteligentes. Pero, ¿Qué sucede cuando tiene que compartirla con otras personas? ¿Con qué rapidez puede hacérselas llegar? Y, ¿Está en formato que prefieren - ya sea en papel o digital? Sin importar si está imprimiendo, copiando, escaneando o enviando un fax, el sistema compacto y económico Ricoh MP 2554/MP 3054/MP 3554 le ayuda a producir y compartir información de forma rápida. Aproveche los controles intuitivos de un toque, y avance a la siguiente tarea con facilidad - independientemente de lo que sea.

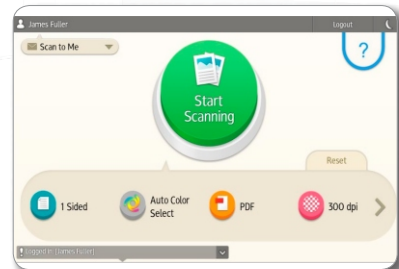

### Comparta información con mayor rapidez

Realizar un trabajo le lleva demasiado tiempo, y el siguiente puede no terminarse. Afortunadamente, usted puede cambiar fácilmente entre los trabajos con el Ricoh MP 2554/MP 3054/MP 3554. El tiempo de recuperación desde el modo de suspensión es menos de 5 segundos, por lo que no tiene que estar esperando cuando necesita enviar documentos rápidamente. Imprima hasta 35 páginas por minuto en blanco& negro en una amplia gama de tipos de papel y, produzca casi cualquier trabajo. También puede escanear hasta 79 imágenes por minuto a color o blanco& negro casi sin tener que hacer nada de forma manual utilizando el Alimentador Automático Reversible de Documentos (ARDF) estándar de 100 hojas.



### Trabaje desde cualquier lugar

Acceda a la información desde cualquier lugar y compártala con otras personas utilizando el Ricoh MP 2554/MP 3054/MP 3554. El MFP, que es fácil de utilizar, se integra con el Ricoh HotSpot Enterprise™ opcional, por lo que puede imprimir directamente en el MFP desde su dispositivo móvil sin comprometer la velocidad o la seguridad. También puede aprovechar las potentes funciones y características del Ricoh MP 2554/MP 3054/MP 3554 directamente desde su teléfono inteligente o tablet a través de la aplicación Ricoh Smart Device Connector. Esta tecnología versátil le ayuda a conectar fácilmente un Dispositivo Inteligente con NFC a Panel de Operación Inteligente opcional. Los usuarios simplemente dan un toque en la etiqueta NFC de su Dispositivo Inteligente en el Panel de Operación Inteligente o, escanean el Código QR para conectarse automáticamente al MFP, lo cual le permite imprimir, copiar, escanear o enviar faxes directamente desde el Dispositivo Inteligente.



### Tenga acceso a todo lo que necesita con facilidad

Lleve a cabo las tareas diarias de manera más eficiente con la interfaz intuitiva y fácil de utilizar. ¿Invierte demasiado tiempo reabasteciendo papel? Añada las bandejas de papel opcionales para aumentar la capacidad hasta 4,700 hojas, lo que le permite producir largos tirajes sin interrupción. Incluso, puede imprimir sin perder el ritmo sobre papel grueso hasta de tamaño Doble Carta. Además, puede elegir entre varios finalizadores automatizados, incluyendo un Finalizador Sin Engrapado, el cual recibió el verano del 2014 el Premio BLI por Logro Sobresaliente en Innovación. Este Finalizador Interno Sin Engrapado de 250 hojas, une hasta cinco hojas de papel sin utilizar grapas. Esta tecnología de acabado sin grapas ayuda a bajar los costos de los suministros, facilita el reciclaje del papel y/o su trituración.

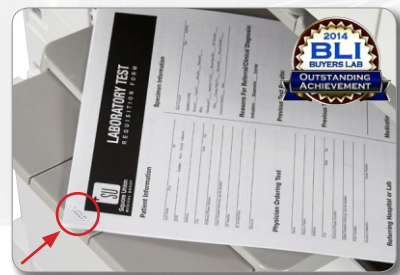

# Mantenga elevada la productividad en cualquier entorno de red

## Administre e incremente la producción del grupo de trabajo

Las oficinas dinámicas de hoy en día necesitan operar de manera más eficiente. Su grupo de trabajo puede utilizar el Ricoh MP 2554/MP 3054/MP 3554 - equipado con un potente procesador de 533 MHz, 2 GB de memoria RAM y Disco Duro de 320 GB - para producir de forma simultanea varios trabajos de diversos usuarios. Puede fijar cuotas o limitar la producción por usuario para fomentar la impresión responsable y más rápida. Aproveche la interfaz PCL6 preestablecida de un click, que puede habilitar a través de un icono, para imprimir en menos pasos documentos nítidos hasta de 1200 ppp.

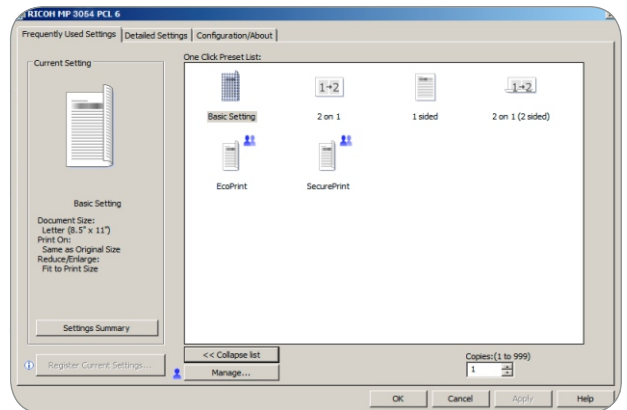

## Personalice los flujos de trabajo para simplificar la forma de trabajar

Usted sabe lo que necesita para trabajar más rápido. Así que, ¿Por qué no personalizar el Ricoh MP 2554/MP 3054/MP 3554 para satisfacer sus necesidades? Personalice la Pantalla de Inicio con iconos de un solo toque para acceder a las tareas utilizadas con frecuencia. Utilice software, como GlobalScan™ NX opcional para convertir los documentos en papel a formato digital, lo cual le permitirá hacerlos llegar más rápido a más personas y en más lugares. Añada soluciones de terceros para simplificar la gestión del contenido y otras tareas empresariales de misión crítica, de tal forma que pueda trabajar realizando menos tareas manuales y reduciendo los errores.

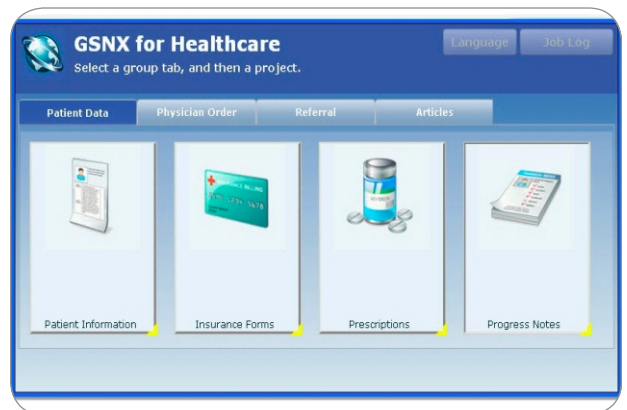

## Utilice la tecnología familiar para navegar rápidamente por las funciones principales

¿Qué tan rápido puede verificar un texto o enviar un correo electrónico? Con el Ricoh MP 2554/MP 3054/MP 3554, puede imprimir, copiar, escanear, enviar faxes y, pasar a su siguiente proyecto con la misma la misma rapidez. Las funciones intuitivas de arrastrar y soltar, tocar y oprimir, y el desplazamiento simplifican las acciones rutinarias y reducen la selección de opciones equivocadas. Están disponibles a través del Gran Panel de Operación Inteligente Súper VGA de 10.1", lo que facilita la selección de las funciones utilizadas frecuentemente para el Copiado, Escaneo y Fax. ¿Hay usuarios que prefieren la interfaz tradicional de Ricoh? Para grupos de trabajo que necesiten una mejor funcionalidad, es muy sencillo cambiar entre la Interfaz Rápida del Usuario y la interfaz tradicional de Ricoh.



# Hemos facilitado tomar el control

## Ahorre tiempo con la automatización

El trabajo es mucho más difícil de hacer cuando no tiene la información correcta. O, cuando está invirtiendo demasiado tiempo en busca de información vital. Ricoh sigue automatizando la forma en la que se captura, se recupera y se envía información para simplificar las tareas cotidianas. Con el escaneo OCR opcional, los usuarios pueden crear archivos PDF editables, obteniendo documentos escaneados que pueden recuperarse e indexarse fácilmente. Con la solución Ricoh del Entorno Integrado de la Nube (ICE), puede acceder a información y gestionarla desde cualquier lugar a través de los servicios de la Nube, con una increíble comodidad y sin hacer grandes inversiones en servidores, equipo y mantenimiento.

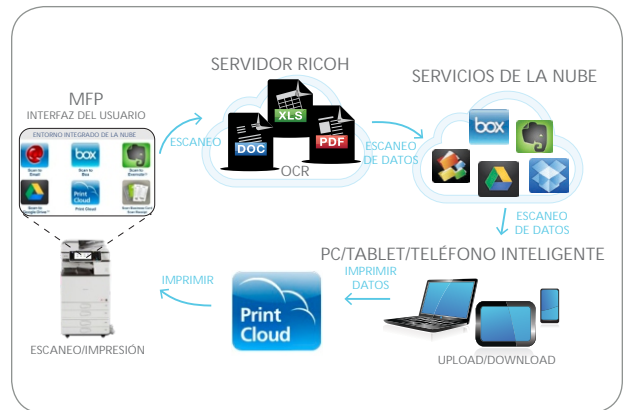

## Escanee y comparta información en la forma que desee

Reduzca la cantidad de papel que utiliza su empresa - y comparta la información de una manera más rápida y económica. Debido a que los documentos digitales se pueden compartir en tiempo real, puede trabajar con otras personas para desarrollar estrategias e ideas que pueden ser implementadas rápidamente. Ya sea que las imágenes estén en blanco & negro o a color, o en formato PDF, TIFF o JPEG, puede hacer que lleguen a lugar correcto a través de la función de Escaneo-a-Archivo/Carpeta/URL/FTP/Email. Comprima sus archivos complejos y con gran cantidad de gráficos, y envíelos sin comprometer la calidad. También puede facilitar aun más el escaneo con la función DSM (Gestión de Escaneo Distribuido). Utilicela para automatizar las tareas que involucran documentos, establezca los permisos del usuario, reglas y preferencias de entrega para simplificar la forma en la que administra la información.

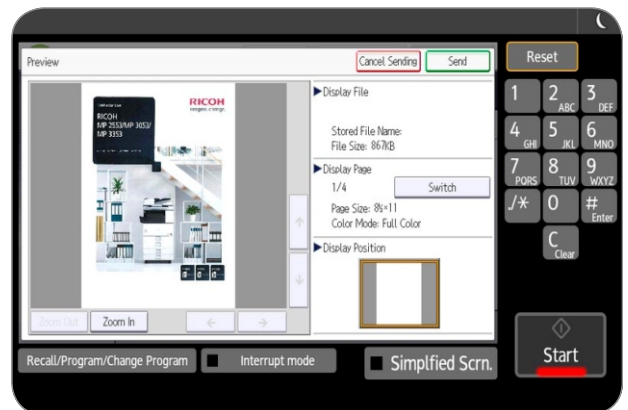

## Envíe faxes a más lugares y de diversas formas

Administre rápida y cómodamente el flujo de trabajo de fax mediante las capacidades opcionales. Elija el método que funcione mejor para usted, ya sea Internet Fax, LAN Fax o IP Fax, para una entrega más rápida a través del Fax SúperG3. ¿Está utilizando otro dispositivo conectado que no tiene tarjeta de fax? No hay problema. Con la opción de Fax Remoto, los usuarios puede enviar y recibir documentos de fax desde cualquier dispositivo de la flota que esté conectado - incluso desde aquellos que no tienen opciones de fax -enviando el documento a través del Ricoh MP 2554/MP 3054/MP 3554. Esto reduce al mínimo la necesidad de utilizar líneas telefónicas y tarjetas de fax adicionales.





# Ayude a superar los desafíos diarios de la empresa con el multifuncional inteligente y seguro

## Proteja sus documentos, y a usted mismo

Cada empresa enfrenta riesgos diariamente. Algunos de ellos son evitables. La autenticación avanzada del usuario ayuda a evitar el acceso no autorizado a los documentos. Los documentos se almacenan en el dispositivo hasta que se desliza una tarjeta ID autorizada en el lector de tarjetas opcional, o se ingresa una contraseña en el MFP para liberar el trabajo. Para una mayor protección, puede transmitir PDF cifrados que contienen datos codificados, o añadir marcas de agua a estos documentos confidenciales, las cuales aparecerán cuando un usuario no autorizado intente copiarlos. El Sistema DataOverwriteSecurity (DOSS) sobrescribe automáticamente las imágenes y los datos latentes en el disco duro para hacerlos ilegibles.



## Puede administrar y monitorear de forma remota

Con los Ricoh MP 2554/MP 3054/MP 3554, puede ver cómo los términos como "eficiencia" y "productividad" se integran a su jornada laboral. Utilice los controles intuitivos de administración para automatizar las lecturas de los contadores, acceder a los ajustes del sistema, agilizar las actualizaciones del firmware, y más—desde el escritorio. Reciba alertas cuando el nivel de los suministros haya bajado o si se requiere mantenimiento. Monitoree el uso del dispositivo, por usuario o grupo de trabajo. Y, configure toda la flota de forma remota, a través de Internet, desde el panel de operación fácil de utilizar.

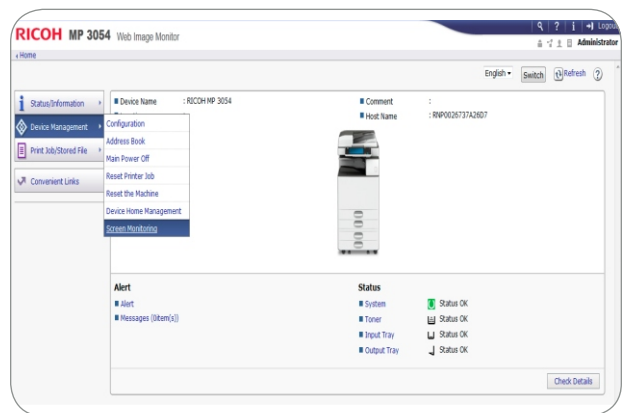

## Reduzca al mínimo el consumo de energía y los costos de operación

Usted no aceptaría un MFP que ha dejado de ser productivo una vez que empezó a utilizarlo, así que ¿Por qué conformarse con uno que deja ser útil? Elija el Ricoh MP 2554/MP 3054/MP 3554 para obtener un bajo costo por página y los mejores valores TEC (Consumo Típico de Energía) para ayudarle a apoyar sus necesidades presupuestarias y los objetivos de sustentabilidad. Con un tiempo de recuperación desde el modo de suspensión más corto, el Ricoh MP 2554/MP 3054/MP 3554 mantiene el ritmo para satisfacer las necesidades de las empresas dinámicas de hoy. Usted puede programar el dispositivo para encenderse o apagarse durante horas determinadas para conservar la energía, incluso para lograr un ahorro mayor. Además, el dispositivo está calificado en el nivel Oro de EPEAT® - un sistema global de clasificación para proteger el medio ambiente que se aplica a productos electrónicos - y está certificado con las especificaciones más recientes de ENERGY STAR™.

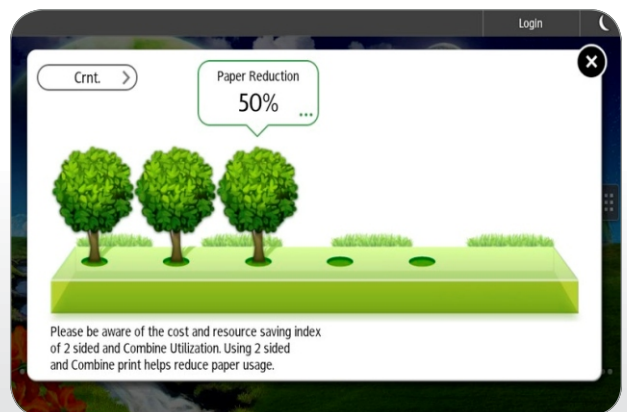

Pantalla con Indicador Ecológico como aparece en el Panel de Operación Inteligente

# Agilice las tareas de gestión de documentos en oficinas pequeñas y grupos de trabajo



Ricoh MP 2554 con las siguientes opciones: Bandeja de Un Compartimento BN3110, Unidad de Alimentación de Papel PB3220, Bandeja Lateral de Alta Capacidad de 1,500 hojas RT3030, Unidad Puente BU3070 y el Finalizador de Cuadernillos de 1,000 hojas SR3150.

- 1** Navegue de un trabajo a otro con facilidad a través del panel de control con pantalla LCD a color de 9" y abatible, está equipado con una ranura para USB/Tarjeta SD, y pantalla de inicio personalizable para enlazarlo a los trabajos que se producen con frecuencia
- 2** Utilice el Alimentador Automático Reversible de Documentos estándar (ARDF) de 100 hojas para manejar de forma eficiente originales a una y dos caras, para el copiado, escaneo o envío de fax
- 3** El MP 2554/MP 3054/MP 3554 viene de forma estándar con dos bandejas de papel de 550 hojas, lo que permite producir largos tirajes sin interrupción
- 4** La Bandeja Bypass estándar de 100 hojas acepta una amplia gama de tamaños y tipos de papel, incluyendo la impresión de posters
- 5** Utilice las dos Bandejas de Papel opcionales de 550 hojas (ilustradas) para contar con múltiples fuentes de papel bajo demanda. Otras opciones son: Una Bandeja de Papel de 550 hojas, Bandeja Tándem de Alta Capacidad de 2,000 hojas, Bandeja Lateral de Alta Capacidad de 1,500 hojas (ilustrada), y el Gabinete Tipo F
- 6** Produzca documentos profesionales y reduzca el uso de proveedores externos. El Finalizador de Cuadernillos opcional de 1,000 hojas (ilustrado) ofrece tres destinos de salida, y puede utilizarse para producir cuadernillos numerados, engrapados al lomo, perforados y plegados. Diseñe su propia solución de producción de documentos con otros finalizadores opcionales, como el Finalizador Interno de 500 hojas y el Finalizador Sin Engrapado de 250 hojas
- 7** La Bandeja de Un Compartimento opcional de 125 hojas (ilustrada) y la Bandeja Interna de Clasificación/Desplazamiento de 250 hojas pueden separar los documentos impresos y facilitar su recolección

# Ricoh MP 2554/MP 3054/MP 3554

## ESPECIFICACIONES DEL SISTEMA

### Especificaciones del Motor/Copiadora

Elemento de Escaneo	Escaneo Sólido Uni-Dimensional a través de CCD
Proceso de Impresión	Escaneo de Un Solo Rayo Láser&Impresión Electrofotográfica
Tipo de Tóner	Seco, de componente dual
Resolución de Copiado	600 x 600 ppp
Máxima Cantidad de Copiado	Hasta 999
Tiempo de Salida de la 1ª. Página	4.6 Segundos para el MP 2554/MP 3054 4.3 Segundos para el MP 3554
Tiempo de Calentamiento	14 segundos con el Panel de Operación Estándar
Recuperación desde el Modo de Suspensión	4.7 segundos
Memoria (Estándar/Máxima)	2 GB de RAM + Disco Duro de 320 GB (Compartida) Libro/Hoja/Objeto

Tipo de Original	Hasta Doble Carta
Tamaño Máximo del Original	MP 2554: 25 impresiones/minuto MP 3054: 30 impresiones/minuto MP 3554: 35 impresiones/minuto
Velocidad de Impresión en B&N (Carta/A4)	120V/60Hz/12A
Fuente de Energía	MP 2554: 0.9 kWh/semana MP 3054: 1.1 kWh/semana MP 3554: 1.4 kWh/semana
Consumo Típico de Energía (TEC)**	1,200 hojas (550 hojas x 2 bandejas), y Bandeja Bypass de 100 hojas

Capacidad Estándar de Papel	4,700 hojas (c/LCT Tándem + LCT Lateral)
Capacidad Máxima de Papel	Papel Regular, Transparencias*, Con Membrete, Papel de Color, Papel Pre-perforado, Etiquetas*, Sobres, Cartulina, Reciclado
Tipos de Papel Soportados	Tamaños de Papel Soportados: Media Carta -305 x 457 mm (A6 - A3) Bandeja 1 & 2: Media Carta - Doble Carta (A5 - A3)

Gramajes del Papel Soportados	Dúplex: 52 - 256 g/m <sup>2</sup> Bypass: 52 - 300 g/m <sup>2</sup> Bandeja 1 & 2: 60 - 300 g/m <sup>2</sup>
Capacidad Estándar de Salida	500 hojas
Capacidad Máxima de Salida	1,625 hojas (unidad Puente + 1 Compartimento + Finalizador de 1,000 hojas)

Tipo de Alimentador de Documentos	Alimentador Automático Reversible de Documentos Estándar (ARDF)
Tamaño del Original para el Alimentador de Documentos	Media Carta - Doble Carta (A5 - A3)
Gramaje del Papel para el Alimentador de Documentos	Simplex: 40 - 128 g/m <sup>2</sup> Dúplex: 52 - 128 g/m <sup>2</sup>

Capacidad del Alimentador de Documentos	100 hojas
Rangos Preestablecidos de Reducción & Ampliación	25%, 50%, 65%, 73%, 78%, 85%, 93%, 100%, 121%, 129%, 155%, 200%, 400%
Rangos de Zoom	25% a 400%, en incrementos de 1%
Funciones Estándar	Selección Automática de Papel, Cambio Automático de Bandeja, Copiado de Cuadernillo/Revista, Borrado Centro/Borde, Capítulos, Modo de Combinar, Inserción de Cubiertas, Servidor de Documentos (Capacidad de 3,000 Archivos), Dúplex, Clasificación Electrónica/Por Rotación, Panel de Control con Pantalla Táctil VGA a Todo Color, Copiado de Tarjeta ID, 8 Trabajos Preestablecidos, 25 Programas de Trabajos, Positivo/Negativo, OHP Hoja de Separación, Copia de Muestra, Copiado en Serie, Pantalla Simple, 1,000 Códigos de Usuario, Sellos del Usuario

Dimensiones (An x Ln x Al) (incluye el ARDF)	587 x 680 x 913 mm
Peso	68.5 kg
* Sólo Bandeja Bypass	
** Consumo típico de energía por el programa ENERGY STAR	

Dimensiones (An x Ln x Al) (incluye el ARDF)	587 x 680 x 913 mm
Peso	68.5 kg
* Sólo Bandeja Bypass	
** Consumo típico de energía por el programa ENERGY STAR	

### Especificaciones de la Impresora (Estándar)

Velocidad del Procesador	533 Mhz
Tipo de Conexión	Estándar: Ethernet 10Base-T/100/1000BaseTX, USB2.0 (2 puertos en la parte posterior del dispositivo, 1 puerto en el Panel de Operación), ranura para SD en el Panel de Operación, USB2.0 Tipo A, USB2.0 Tipo B, & Ranura para Tarjeta SD Opcional: LAN Inalámbrica IEEE 802.11a/b/g/n, USB Device Server (segunda NIC), & IEEE 1284 Paralela TCP/IP (IPv4, IPv6), IPX/SPX*

Protocolos de Red	Windows Vista/7/8/XP, Windows Server 2003/2003R2/2008/2008R2/2012/2012R2; Netware* 6.5 o posterior, Filtros Unix para Sun Solaris, HP-UX, SCO OpenServer, Red Hat Linux, IBM AIX, Mac OS X 10.6 o posterior, SAP R/3, NDPS Gateway, IBM iSeries/AS/400** utilizando OS/400 Host Print Transform, Citrix Presentation Server 4.5/Citrix Xen App 5.0, 6.0, 6.5
Utilidades para la Gestión del Dispositivo	Web Image Monitor, @Remote Integrado, @Remote Office Appliance, @Remote Enterprise Pro, Device Manager NX Lite y Accounting, Device Manager NX Pro y Enterprise

Lenguajes de Impresión	Estándar: PCL5e/6, Opcional: Adobe PostScript 3®/4®, IPDS & XPS
Resolución de Impresión	Hasta 1200 x 1200 ppp
Soporte a Fuentes	PCL5e/6: 45 Fuentes Escalables, 13 Fuentes Internacionales P53: 136 Fuentes Roman (opcional) IPDS: 108 Fuentes Roman (opcional) Impresión de Muestra/Bloqueada/En Espera/Almacenada
Funciones Estándar	* Se requiere la Tarjeta SD opcional para Netware

### Especificaciones del Escáner (Estándar)

Velocidad de Escaneo (B&N/A Todo Color)	200/300 ppp: 79 ipm (Carta) 200/300 ppp: 80 ipm (A4) Color y B&N: Hasta 600 ppp
Resolución de Escaneo	TVAIN: Hasta 1200 ppp
Tamaño del Cristal de Exposición	Hasta Doble Carta
Tipo de Conexión	Estándar: Ethernet 10Base-T/100/1000BaseTX Opcional: LAN Inalámbrica IEEE 802.11a/b/g/n TCP/IP, NCP*, SMB, SMTP, POP, LDAP, FTP, IMAP4
Protocolo	TIFF/PDF de Una y Múltiples Páginas, PDF de Alta Compresión, PDF/A y JPEG de Una Página
Formatos de Archivo	Escaneo-a-Email/Carpetas/URL Integrado Escaneo TVAIN y a Color
Funciones Estándar	* Se requiere la Tarjeta SD opcional para Netware

### Especificaciones del Fax (Opcional)

Fax Opcional Tipo M12	Circuito PSTN, PBX ITU-T G3
Compatibilidad	200 x 200/100 ppp 400 x 400 ppp (opcional)
Resolución	MH, MR, MMR, JBIG Hasta 698 spm (Carta/A4)
Método de compresión	G3: 3 segundos por página (compresión JMMR) G3: 2 segundos por página (compresión JBIG)
Velocidad de Escaneo (LEF)	4 MB estándar/60 MB máxima 320 páginas/4,800 páginas
Velocidad del Módem	
Memoria SAF	
Máx. Marcaciones Automáticas	2,000
Marcación de Grupo	100 (máx. 500 números por grupo)
Funciones Estándar	Acceso Dual, Recepción Dúplex, Rotación de Imagen, Respaldo de 1 Hora, Capacidad de LAN Fax, Internet Fax (T.37), IP Fax (T.38), Reenvío de Fax a Email/Disco Duro/Carpetas Operación Simultánea hasta de 3 líneas (G: x 3)
Funciones Opcionales	

### Funciones de Seguridad (Estándar)

DOSS, Cifrado del HDD, S/MIME, Comunicación IPsec, Impresión Bloqueada	Cifrada con Contraseña, Cifrado de la Libreta de Direcciones, SSL, Autenticación del Usuario, Ajuste de Cuota/Límite de la Cuenta, SNMP v3, SMTP sobre SSL y PDF cifrado
--	--

### Accesorios Opcionales de Hardware

#### Opciones para el Manejo de Papel & Gabinete

Banco de Papel de Una Bandeja (PB3150) <sup>1</sup>	Capacidad de Papel 550 hojas x 1 bandeja
---	--

Tamaños de Papel Soportados	Media Carta a Doble Carta (A5 - A3)
Gramaje del Papel Soportado	60 - 300 g/m <sup>2</sup>
Dimensiones (An x Ln x Al)	587 x 685 x 120 mm

#### Banco de Papel de Dos Bandejas (PB3220)15

Capacidad de Papel	1,000 hojas (550 hojas x 2 bandejas)
Tamaños de Papel Soportados	Media Carta a Doble Carta (A5 - A3)
Gramaje del Papel Soportado	60 - 300 g/m <sup>2</sup>
Dimensiones (An x Ln x Al)	587 x 685 x 247 mm

#### Bandeja Tándem de Alta Capacidad (PB3230)1

Capacidad de Papel	2,000 hojas (1,000 hojas x 2)
Tamaños de Papel Soportados	Carta (A4)
Gramaje del Papel Soportado	60 - 300 g/m <sup>2</sup>
Dimensiones (An x Ln x Al)	587 x 685 x 247 mm

#### Bandeja Lateral de Alta Capacidad (RT3030)4

Capacidad de Papel	1,500 hojas
Tamaños de Papel Soportados	Carta (A4)
Gramaje del Papel Soportado	60 - 300 g/m <sup>2</sup>
Dimensiones (An x Ln x Al)	340 x 545 x 290 mm

#### Gabinete Tipo F1

Dimensiones (An x Ln x Al)	586 x 679 x 256 mm
Peso	13.25 kg

#### Bandejas de Salida & Finalizadores Opcionales

Bandeja Interna de Clasificación/Desplazamiento (SH3070) <sup>2</sup>	Capacidad de Papel 250 hojas (Carta o más pequeño) (A4 - A5) 125 hojas (216 x 355 mm o más grande) (B4 - A3)
Tamaños de Papel Soportados	Media Carta a 305 x 457 mm (A6 - A3)
Gramajes del Papel Soportados	52 - 300 g/m <sup>2</sup>

#### Bandeja de Un Compartimento (Sn3110)

Tamaños de Papel Soportados	Media Carta a Doble Carta (A6 - A3)
Gramajes del Papel Soportados	52 - 300 g/m <sup>2</sup>
Capacidad de Papel	125 hojas

#### Finalizador Interno Sin Engrapado de 250 hojas (SR3180)2

Tamaños de Papel Soportados	Media Carta a 305 x 457 mm (A6 - A3)
Gramajes del Papel Soportados	52 - 300 g/m <sup>2</sup>

Capacidad de Apilado	250 hojas (Carta o más pequeño) (A4 - A5) 125 hojas (216 x 355 mm o más grande) (B4 - A3)
----------------------	--

Tamaño del Papel para Encuadernado	Carta a Doble Carta (A4 - A3)
Gramaje del Papel para Encuadernado	64 - 80 g/m <sup>2</sup>
Capacidad de Encuadernado	Hasta 5 hojas

Posición del Encuadernado	Superior
Dimensiones (An x Ln x Al)	435 x 515 x 150 mm
Finalizador Interno de 500 hojas (SR3130) <sup>3</sup>	Tamaños de Papel Soportados Media Carta a 305 x 457 mm (A6 - A3)

Gramajes del Papel Soportados	52 - 300 g/m <sup>2</sup>
Capacidad de Apilado	500 hojas (Carta o más pequeño) (A4 - A5) 250 hojas (216 x 355 mm o más grande) (B4 - A3)

Tamaño del Papel para Engrapado	Carta a Doble Carta (A4 - A3)
Gramaje del Papel para Engrapado	52 - 105 g/m <sup>2</sup>
Capacidad de Engrapado	50 hojas (Carta) (A4) 30 hojas (216 x 355 mm o más grande, y/o tamaños mixtos) (B4 - A3)

Posición de la Grapa	Superior, Inferior, 2 Grapas
Dimensiones (An x Ln x Al)	546 x 523 x 170 mm
Unidad de Perforado de 2/3 Orificios (PU3040NA) (Opcional, se instala dentro del Finalizador Interno SR3130)	Finalizador de 1,000 hojas (SR3140) <sup>3,4</sup>

Tamaños de Papel Soportados	Bandeja de Prueba: Media Carta - Doble Carta (A6 - A3) Bandeja de Desplazamiento: Media Carta - Doble Carta (A6 - A3)
Gramajes del Papel Soportados	Bandeja de Prueba: 52 - 169 g/m <sup>2</sup> Bandeja de Desplazamiento: 52 - 300 g/m <sup>2</sup>
Capacidad de Apilado	Bandeja de Prueba: 250 hojas (Carta) (A4) 50 hojas (216 x 355 mm o más grande) (B4) Bandeja de Desplazamiento: 1,000 hojas (Carta) (A4) 500 hojas (216 x 355 mm o más grande) (B4) 30 hojas (216 x 355 mm o más grande, y/o tamaños mixtos) (B4 - A3)

Capacidad de Engrapado	50 hojas (Carta) (A4) 30 hojas (216 x 355 mm o más grande, y/o tamaños mixtos) (B4 - A3)
Tamaño del Papel para Engrapado	Carta a Doble Carta (A4 - A3)
Gramaje del Papel para Engrapado	52 - 105 g/m <sup>2</sup>
Capacidad de Engrapado	Superior, Inferior, 2 Grapas

Posición de la Grapa	Superior, Inferior, 2 Grapas
Dimensiones (An x Ln x Al)	563 x 620 x 960 mm
Finalizador de Cuadernillos de 1,000 hojas (SR3150) <sup>3,4</sup>	Tamaños de Papel Soportados

Tamaños de Papel Soportados	Bandeja de Prueba: Media Carta - Doble Carta (A6 - A3) Bandeja de Desplazamiento: Media Carta - Doble Carta (A6 - A3)
Gramajes del Papel Soportados	Bandeja de Prueba: 52 - 169 g/m <sup>2</sup> Bandeja de Desplazamiento: 52 - 300 g/m <sup>2</sup>
Capacidad de Apilado	Bandeja de Prueba: 250 hojas (Carta) (A4) 50 hojas (216 x 355 mm o más grande) (B4) Bandeja de Desplazamiento: 1,000 hojas (Carta) (A4) 500 hojas (216 x 355 mm o más grande) (B4) 30 hojas (216 x 355 mm o más grande, y/o tamaños mixtos) (B4 - A3)

Capacidad de Engrapado	50 hojas (Carta) (A4) 30 hojas (216 x 355 mm o más grande, y/o tamaños mixtos) (B4 - A3)
Tamaño del Papel para Engrapado	Carta a Doble Carta (A4 - A3)
Gramaje del Papel para Engrapado	52 - 105 g/m <sup>2</sup>
Capacidad de Engrapado	Superior, Inferior, 2 Grapas

Posición de la Grapa	Superior, Inferior, 2 Grapas
Dimensiones (An x Ln x Al)	563 x 620 x 960 mm
Finalizador de Cuadernillos de 1,000 hojas (SR3150) <sup>3,4</sup>	Tamaños de Papel Soportados

Tamaños de Papel Soportados	Bandeja de Prueba: Media Carta - Doble Carta (A6 - A3) Bandeja de Desplazamiento: Media Carta - Doble Carta (A6 - A3)
Gramajes del Papel Soportados	Bandeja de Prueba: 52 - 169 g/m <sup>2</sup> Bandeja de Desplazamiento: 52 - 300 g/m <sup>2</sup>
Capacidad de Apilado	Bandeja de Prueba: 250 hojas (Carta) (A4) 50 hojas (216 x 355 mm o más grande) (B4 - A3) Bandeja de Desplazamiento: 1,000 hojas (Carta) (A4) 500 hojas (216 x 355 mm o más grande) (B4 - A3) 30 hojas (216 x 355 mm o más grande, y/o tamaños mixtos) (B4 - A3)

Capacidad de Engrapado	50 hojas (Carta) (A4) 30 hojas (216 x 355 mm o más grande, y/o tamaños mixtos) (B4 - A3)
Tamaño del Papel para Engrapado	Carta a Doble Carta (A4 - A3)
Gramaje del Papel para Engrapado	52 - 105 g/m <sup>2</sup>
Capacidad de Engrapado	Superior, Inferior, 2 Grapas

Posición de la Grapa	Superior, Inferior, 2 Grapas
Dimensiones (An x Ln x Al)	563 x 620 x 960 mm
Finalizador de Cuadernillos de 1,000 hojas (SR3150) <sup>3,4</sup>	Tamaños de Papel Soportados

Tamaños de Papel Soportados	Bandeja de Prueba: Media Carta - Doble Carta (A6 - A3) Bandeja de Desplazamiento: Media Carta - Doble Carta (A6 - A3)
Gramajes del Papel Soportados	Bandeja de Prueba: 52 - 169 g/m <sup>2</sup> Bandeja de Desplazamiento: 52 - 300 g/m <sup>2</sup>
Capacidad de Apilado	Bandeja de Prueba: 250 hojas (Carta) (A4) 50 hojas (216 x 355 mm o más grande) (B4 - A3) Bandeja de Desplazamiento: 1,000 hojas (Carta) (A4) 500 hojas (216 x 355 mm o más grande) (B4 - A3) 30 hojas (216 x 355 mm o más grande, y/o tamaños mixtos) (B4 - A3)

Capacidad de Engrapado	50 hojas (Carta) (A4) 30 hojas (216 x 355 mm o más grande, y/o tamaños mixtos) (B4 - A3)
Tamaño del Papel para Engrapado	Carta a Doble Carta (A4 - A3)
Gramaje del Papel para Engrapado	52 - 105 g/m <sup>2</sup>
Capacidad de Engrapado	Superior, Inferior, 2 Grapas

Posición de la Grapa	Superior, Inferior, 2 Grapas
Dimensiones (An x Ln x Al)	563 x 620 x 960 mm
Finalizador de Cuadernillos de 1,000 hojas (SR3150) <sup>3,4</sup>	Tamaños de Papel Soportados

Tamaños de Papel Soportados	Bandeja de Prueba: Media Carta - Doble Carta (A6 - A3) Bandeja de Desplazamiento: Media Carta - Doble Carta (A6 - A3)
Gramajes del Papel Soportados	Bandeja de Prueba: 52 - 169 g/m <sup>2</sup> Bandeja de Desplazamiento: 52 - 300 g/m <sup>2</sup>
Capacidad de Apilado	Bandeja de Prueba: 250 hojas (Carta) (A4) 50 hojas (216 x 355 mm o más grande) (B4 - A3) Bandeja de Desplazamiento: 1,000 hojas (Carta) (A4) 500 hojas (216 x 355 mm o más grande) (B4 - A3) 30 hojas (216 x 355 mm o más grande, y/o tamaños mixtos) (B4 - A3)

Capacidad de Engrapado	50 hojas (Carta) (A4) 30 hojas (216 x 355 mm o más grande, y/o tamaños mixtos) (B4 - A3)
Tamaño del Papel para Engrapado	Carta a Doble Carta (A4 - A3)
Gramaje del Papel para Engrapado	52 - 105 g/m <sup>2</sup>
Capacidad de Engrapado	Superior, Inferior, 2 Grapas

Posición de la Grapa	Superior, Inferior, 2 Grapas
Dimensiones (An x Ln x Al)	563 x 620 x 960 mm
Unidad de Perforado de 2/3 Orificios (PU3050NA) (Opcional, se instala dentro de los Finalizadores SR3150 o SR4140)	

### Accesorios Adicionales - Opcionales

Unidad Puente BU3070, Unidad de Navegador Tipo M12, Soporte para Lector de Tarjetas Tipo 3352, Unidad de Seguridad de Datos de Copiado Tipo G, HotSpot Integrado Tipo S, ESP XG-PCS-15D, Unidad de Conexión de Fax Tipo M12, Convertidor de Formato de Archivo Tipo E, Unidad de Interfaz G3 Tipo M12, Tarjeta de Interfaz IEEE 1284 Tipo A, Unidad de Interfaz IEEE 802.11a/b/g/n Tipo M2, Unidad IPDS Tipo M12, Soporte del Contador Tipo M3, Unidad de Memoria Tipo M12 de 64MB, Unidad OCR Tipo M2, Unidad de Interfaz de Contador Opcional Tipo M12, Unidad PostScript3 Tipo M12, TarjetaSD para ImpresiónNetWare Tipo M12, Lector de Tarjetas Inteligentes Integrado Tipo M12, Panel de Operación Inteligente Tipo M3, Impresión Directa XPS Opcional Tipo M12, USB Device Server
---

Opcional Tipo M12	Nota: Algunos accesorios requieren de equipodicional, o pueden ser pre-requisitos para otras opciones. Algunas imágenes incluidas en este folleto no muestran los estabilizadores que se envían con las unidades de alimentación de papel opcionales. Algunos accesorios pueden no estar disponibles al momento del lanzamiento
-------------------	---

Especificaciones sujetas a cambio sin previa notificación.	Para un máximo desempeño y rendimiento, recomendamos utilizar piezas y suministros genuinos Ricoh.
--	--

* No pueden instalarse juntos	
** No pueden instalarse juntos	
1 Requiere la Unidad Puente BU3070	
2 Requiere la instalación del Banco de Papel de Dos Bandejas (PB3229) o la LCT Tándem (PB3230)	
3 Requiere la instalación de la Mesa con Ruedas Tipo M3	



www.maproser.com.mx

Ricoh Latin America, Inc.

Ricoh® y el Logo Ricoh Logo son marcas registradas de Ricoh Company, Ltd. Todas las demás marcas son propiedad de sus respectivos dueños. ©2014 Ricoh Americas Corporation. Todos los derechos reservados. El contenido de este documento, la apariencia, funciones y especificaciones de los productos y servicios Ricoh están sujetos a cambio de vez en cuando y sin previa notificación. Los productos se muestran con las funciones opcionales. Si bien se ha tenido cuidado de asegurar la precisión de esta información, Ricoh no ofrece ninguna representación o garantía acerca de la exactitud, integridad o adecuación de la información contenida en este material, y no se hace responsable por cualquier error u omisión. Los resultados reales pueden variar dependiendo del uso de los productos o servicios, y las condiciones y factores que afectan el rendimiento. Las únicas garantías para los productos y servicios Ricoh son las establecidas en los estatutos explícitos de las garantías que los acompañan.

R3530

